



# LA PALMITA

## RESERVA NATURAL

Ciencia, cultura y producción sostenible en un solo lugar

## ¿QUIÉNES SOMOS?

Somos un centro de investigación ubicado en la Reserva Natural La Palmita, en Trinidad, Casanare (Colombia). Nos dedicamos a generar, promover y difundir conocimiento en la región, fomentando el compromiso social a través del turismo y programas de educación no formal en torno a nuestros tres ejes principales: la investigación participativa, las artes y oficios, y la producción agropecuaria. Nuestro espacio está diseñado para facilitar el intercambio de ideas entre residentes, visitantes y la comunidad local. Colaboramos con las Reservas Naturales de la Sociedad Civil y otras áreas protegidas, contribuyendo al desarrollo económico sostenible de la región y apoyando la economía local.

RNT 48653





## ¿PORQUÉ ESCOGER LA PALMITA?

La Reserva Natural La Palmita es un suspiro de alivio en medio de un mar de arroz. Conservando sus coberturas naturales frente a una economía arrolladora, logra proteger a muchas especies. La Palmita es un espacio que cree en la resiliencia de la naturaleza. Por esta razón, son la resistencia, un concepto que impulsa el desarrollo de tres programas que buscan ser la esperanza de un territorio en diluido.



### ARTE - CULTURA La Caballeriza

Rescate cultural sobre las artes y oficios tradicionales a través de residencias artísticas promoviendo el intercambio de ideas y modos de hacer entre visitantes.

### INVESTIGACIÓN PARTICIPATIVA Ciencia

Promover la investigación participativa a través de la restauración y monitoreo de la biodiversidad, donde se impulsa el cuidado de nuestro entorno.

### PRODUCCIÓN - CONSERVACIÓN

Promover la producción agropecuaria como aliada en la conservación, sirviendo como un ejemplo de una finca sostenible en la región, integrando tres aspectos clave: social, económico y ambiental.



# PASADÍA

## SENDERO ARUCO o CABALGATA

### DURACIÓN

1 Día

### INCLUYE

PRECIOS	Pasadia senderismo	Pasadia Cabalgata
1 persona Individual	\$335.000	\$495.000
Pareja	\$245.000	\$495.000
3 o más	\$225.000	\$426.000
1 niño (5 -10 años)	\$200.000	\$400.000

Guía Local	●
Seguro	●
Ingreso	●
Almuerzo y refrigerio	●
Tour en la Reserva Natural La Palmita en las diferentes estaciones agropecuarias y senderismo en la sabana inundable	●

El visitante tendrá la oportunidad de recorrer de primera mano nuestras estaciones agropecuarias, que contribuyen a la sostenibilidad, tales como: el vivero, el conuco, el gallinero y la marranera, entre otras. Después del almuerzo, los visitantes partirán hacia el sendero del Aruco para la observación de fauna. Este recorrido se puede realizar de dos maneras: a pie o a caballo.

### RECOMENDACIONES



Ropa  
CÓMODA



Bloqueador



Dinero Extra

\*Sendero Aruco: 4.1 Km  
Dificultad: Media  
Duración caminando: 4 horas  
Duración a caballos: 2 horas



# ITINERARIO

## HORARIO 9AM – 6 PM

### PASADIA SENDERO DEL ARUCO

9:00 a.m.	<b>Check in</b>
10:00 a.m. - 12:00 p.m.	Recorrido y actividades en las estaciones agropecuarias
12:00 p.m. - 2:00 p.m	Almuerzo
2:30 p.m. - 4:30 pm	Caminata por el sendero del aruco
6:00 p.m.	<b>Check out</b>

### PASADÍA CABALGATA

9:00 a.m.	<b>Check in</b>
10:00 a.m. - 12:00 p.m.	Recorrido y actividades en las estaciones agropecuarias
12:00 p.m. - 2:00 p.m	Almuerzo
2:30 p.m. - 4:30 pm	Cabalgata por el sendero del aruco
6:00 p.m.	<b>Check out</b>



# DESCUBRE LA PALMITA: NATURALEZA Y TRADICIÓN

## DURACIÓN

2 días y 1 noche

## INCLUYE

Guía Local	●
Seguro	●
Ingreso	●
Desayuno, almuerzo y cena	●
Hidratación, café y refrigerio	●
Recorrido y actividades agropecuarias	●
Senderismo Mono araguato (observación de aves)	●
Mitos y leyendas	●
Cabalgata	●
Alojamiento	●

## PRECIOS

X persona

1 persona Individual	\$1.482.000
Pareja	\$1.105.000
3 o más	\$961.000
1 niño (5 -10 años)	\$900.000

El visitante tendrá la oportunidad de convivir en la reserva natural, donde podrá recorrer sus estaciones agropecuarias, montar a caballo, caminar por el sendero del Aruco, compartir con la gente local escuchando sus tradiciones y avistar fauna, como el mono araguato.

\*Sendero Aruco: 4.1 Km  
Dificultad: Media  
Duración caminando: 4 horas  
Duración a caballos: 2 horas

## RECOMENDACIONES



Ropa  
Cómoda



Bloqueador



Dinero Extra

# ITINERARIO

## SUGERIDO

### DÍA # 1

9:00 a.m.	<b>Check in</b>
10:00 a.m. - 12:00 p.m.	Observación de aves alrededor de la casa
12:00 p.m. - 2:00 p.m.	Almuerzo
3:00 p.m. - 5:00 pm	Cabalgata
7:00 p.m. - 8:p.m.	Cena
8:00 p.m - 9 p.m.	Mitos y leyendas con el llaneraso

### DIA # 2

5:30 a.m. - 7:00 a.m	Sendero Mono Araguato
8:00 a.m. - 9:00 p.m.	Desayuno
10:00 p.m. - 12:00 p.m	Recorrido y actividades en las estaciones agropecurias
12:00 p.m. - 2:00 pm	Almuerzo
3:00 p.m. - 5:p.m.	Descanso
6:00 p.m	<b>Check out</b>





# DESCUBRE LA PALMITA: NATURALEZA Y TRADICIÓN

## DURACIÓN

3 días y 2 noches

## INCLUYE

Guía Local	●
Seguro	●
Entrada a la Reserva Natural La Palmita	●
Desayuno, almuerzo y cena	●
Hidratación, café y refrigerio	●
Recorrido y actividades agropecuarias	●
Senderismo Mono araguato ( observación de fauna)	●
Mitos y leyendas	●
Cabalgata	●
Alojamiento	●

## PRECIOS

X persona

1 persona Individual	\$2.211.000
----------------------	-------------

Pareja	\$1.527.000
--------	-------------

3 o más	\$1.327.000
---------	-------------

1 niño (5 -10 años)	\$1.200.000
---------------------	-------------

El visitante tendrá la oportunidad de convivir en la reserva natural, donde podrá recorrer sus estaciones agropecuarias, montar a caballo, caminar por el sendero del Aruco, compartir con la gente local escuchando sus tradiciones y avistar fauna, como el mono araguato.

## RECOMENDACIONES



Ropa  
Cómoda



Bloqueador



Dinero Extra

\*Sendero Aruco: 4.1 Km

Dificultad: Media

Duración caminando: 4 horas

Duración a caballos: 2 horas



# ITINERARIO SUGERIDO

## DÍA # 1

9:00 a.m.	Check in
10:00 a.m. - 12:00 p.m.	Observación de aves alrededor de la casa
12:00 p.m. - 2:00 p.m	Almuerzo
3:00 p.m. - 5:00 pm	Cabalgata
7:00 p.m. - 8:p.m.	Cena
8:00 p.m - 9 p.m.	Mitos y leyendas con el llaneraso

## DIA # 2

5:30 a.m. - 7:00 a.m	Sendero Mono Araguato
8:00 a.m. - 9:00 p.m.	Desayuno
10:00 p.m. - 12:00 p.m	Recorrido y actividades en las estaciones agropecuarias
12:00 p.m. - 2:00 pm	Almuerzo
3:00 p.m. - 5:p.m.	Descanso
7:00 p.m. -6:00 p.m	Cena

## DIA #3

7:00 a.m – 8:00 a.m	Desayuno
10:00 am	Check out



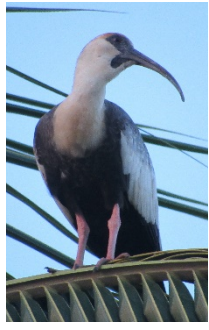

## RECOMENDACIONES

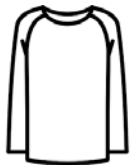

Ropa Cómoda,  
camisa larga y  
sombrero



Bloqueador



Dinero Extra



Botas  
pantaneras

# AVITURISMO

El visitante tendrá la oportunidad de recorrer los tres senderos de la reserva: El sendero del Mono Araguato (posibilidad de avistamiento de *Pipra filicauda*), el sendero del Aruco (posibilidad de avistamiento del *Anima cornuta*) y el sendero del Jacamar (posibilidad de avistamiento *Galbulidae*). Alrededor de la casa, es posible avistar varias aves como: *Forpus conspicillatus* y *Eussittula pertinax*. La reserva tiene 250 aves registradas y ofrecemos una lista de chequeo

## PRECIOS

X persona

1 persona Individual	\$ 1.776.000
2 o más	\$1.105.000
1 niño (5 -10 años)	\$ 1.000.000

## DURACIÓN

3 días y 2 noches

## INCLUYE

Guía Local	●
Seguro	●
Entrada	●
Desayuno, almuerzo y cena	●
Hidratación, café y refrigerio	●
Alojamiento	●
Acceso a los 3 senderos (sabana inundable y bosque de galería)	●

# ITINERARIO SUGERIDO



## DIA #1

5:00 p.m – 6:00 a.m	Ingreso y registro
7:00 pm – 8:00 p-m	Cena

## DÍA # 2

5:30 a.m. - 7:00 a.m	Sendero Mono Araguato
8:00 a.m. - 9:00 p.m.	Desayuno
10:00 p.m. - 12:00 p.m	Observación de aves alrededor de la casa
12:00 p.m. - 2:00 pm	Almuerzo
3:00 p.m. - 5:p.m.	Sendero del Aruco
7:00 p.m. -6:00 p.m	Cena

## DIA # 3

5:30 a.m. - 7:00 a.m	Sendero Mono Araguato
8:00 a.m. - 9:00 p.m.	Desayuno
10:00 p.m. - 12:00 p.m	Observación de aves alrededor de la casa
12:00 p.m. - 2:00 pm	Almuerzo
3:00 p.m. - 5:p.m.	Descanso
6:00 p.m	Check out

# COWORKING

## PRECIOS

X día

Hospedaje individual con  
baño privado + 3 comidas

\$305.000

## DESCUENTOS

+ 8 Dias

5 %

+ 16 Dias

10%

+24 Dias

15%

+30 o 31 Dias

20%

## INCLUYE

Guía Local



Seguro



Entrada a la Reserva  
Natural La Palmita



Desayuno, almuerzo y  
cena



Hidratación, café y  
refrigerio



Recorrido y actividades  
agropecuarias



Senderismo Mono  
araguato (observación  
de fauna)



Internet



Cabalgata



Alojamiento



El visitante tendrá la oportunidad de convivir en la reserva natural la palmita en donde se sentirá como en casa compartiendo con gente local escuchando sus tradiciones, avistando fauna como el mono araguato y trabajando en un lugar distinto que el de su casa.

Las actividades de cabalgata (se organiza cuando los vaqueros salen a ver el ganado) o de senderismo (se organiza con el administrador).

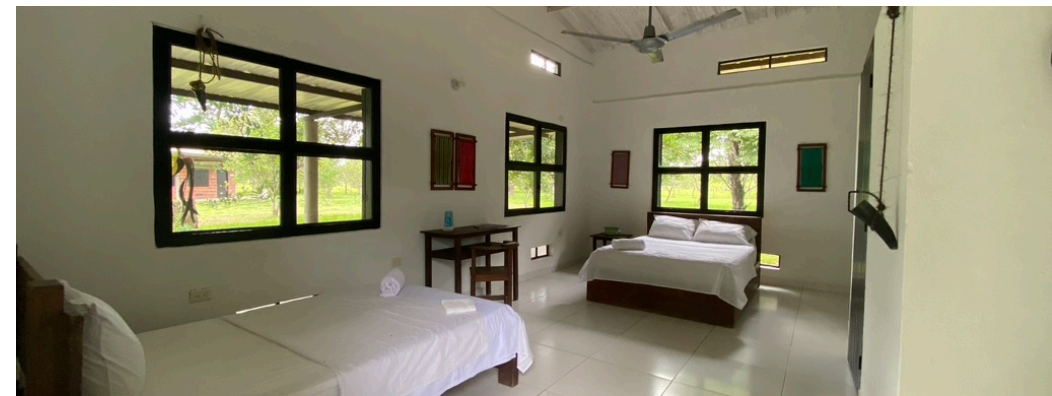



**ALOJAMIENTO Y  
SERVICIOS COMPLEMENTARIOS**

# SERVICIOS LA PALMITA

## ALOJAMIENTO Y ALIMENTACIÓN

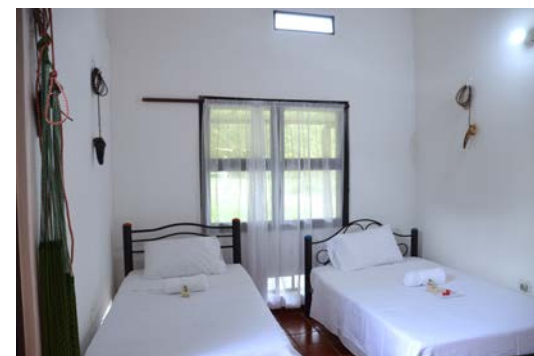

## PRECIOS

PRECIOS SIN IVA

### INGRESO

Turista internacional	\$81.000
Turista Nacional	\$40.000
Estudiante	\$16.000
Local	\$10.000

### HOSPEDAJE

Habitación doble ( <b>disponibilidad de 8 habitaciones</b> )	\$340.000
Habitación Multiple con baño privado ( <b>para 6 personas</b> )	\$930.000
Alojamiento para estudiantes + batería de baños ( <b>30 estudiantes</b> ) <b>precio por estudiante</b>	\$86.000
Carpas o chinchorro	\$46.000

### ALIMENTACIÓN

Desayuno	\$40.000
Almuerzo	\$56.000
Cena	\$40.000
Marrano asado ( <b>para 10 personas en adelante</b> )	\$99.000

### OTROS

Alquiler de la Aula maxima con estación de café, sillas, internet, mesas, tableros y video beam	\$952.000
---	-----------



## POLÍTICA DE CANCELACIÓN

Cancelaciones hechas 15 días o más antes de la fecha de llegada aplica un cargo de 10%.  
Cancelaciones hechas de 6 a 14 días antes de la fecha de llegada aplica un cargo de 20%.  
Cancelaciones hechas de 0 a 5 días antes de la fecha de llegada aplica un cargo de 40%.

## CÓMO RESERVAR

Para verificar disponibilidad, por favor comunicarse a nuestras líneas de atención en horario de servicio lunes a viernes de 8:00 a.m. a 6:00 p.m. Podremos hacer su pre-reserva con la siguiente información:

Fechas de Viaje.

Tipo de Habitación.

Número de personas.

Datos personales.

Posteriormente confirmaremos mediante correo electrónico y le indicaremos el valor del servicio.

La reserva debe realizarse con mínimo 30 días de antelación a la fecha del viaje.

## FORMA DE PAGO

100% Anticipado

Realice el pago dentro del tiempo indicado y envíe el soporte al correo electrónico: [turismo@lapalmita.com.co](mailto:turismo@lapalmita.com.co)

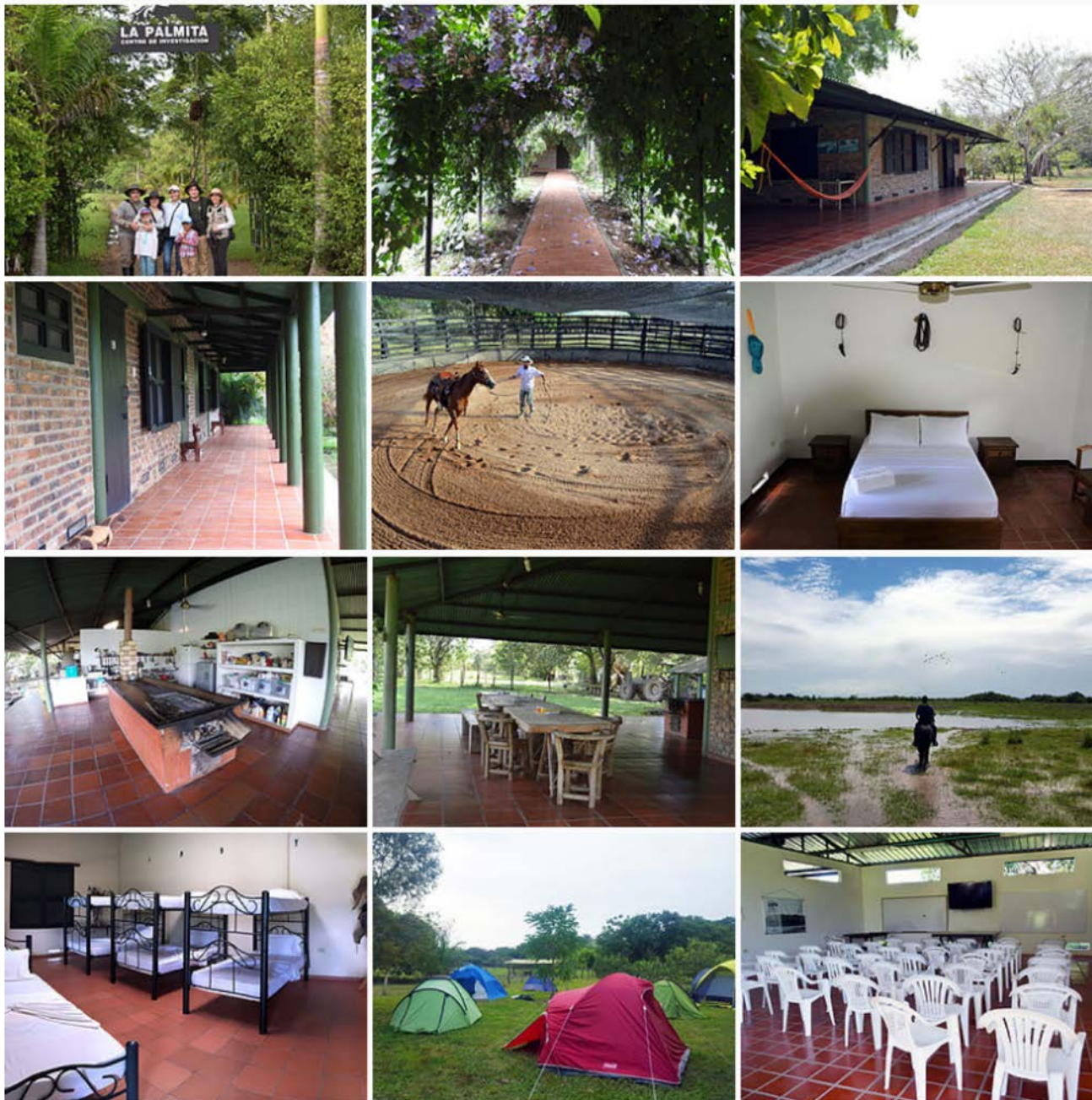

## POLÍTICA DE SOSTENIBILIDAD

En La Reserva Natural La Palmita estamos comprometidos con :

1. La conservación y el uso sostenible de los recursos.
2. Uso sostenible de los recursos a través del desarrollo de actividades y la adopción de compromisos enfocados con el turismo sostenible.
3. Desarrollar estrategias que permitan conservar el patrimonio cultural y el ambiente previniendo el tráfico ilícito de bienes culturales y fauna.
4. Promover prácticas culturales responsables, participar y apoyar programas que mejoren la calidad de vida de la comunidad de la región.
5. Adelantar acciones enfocadas a la prevención de la explotación sexual y laboral de niños, niñas y adolescentes.
6. Realizar la identificación continua y valoración de los riesgos e impactos ambientales, económicos y socioculturales
7. Prevención de la contaminación y la reducción del impactos ambientales, económicos y socioculturales adversos,
8. Mejora continua de la gestión organizacional.
9. Fomento de la responsabilidad social con las partes interesadas.
10. El cumplimiento de la legislación y otros requisitos que suscriba la Reserva.





## MÓVIL

302 851 4598

## DIRECCIÓN

Carrera 24 # 16-16  
Barrio Los Helechos  
Casanare – Yopal

## CORREO

[turismo@lapalmita.com.co](mailto:turismo@lapalmita.com.co)

## SIGUENOS EN NUESTRAS REDES





GRACIAS